

LEGENDE:

- limite de prestation + clôture de chantier
- Arbres existants
- Espaces verts
- Béton balayé
- Stabilisé
- Gravier

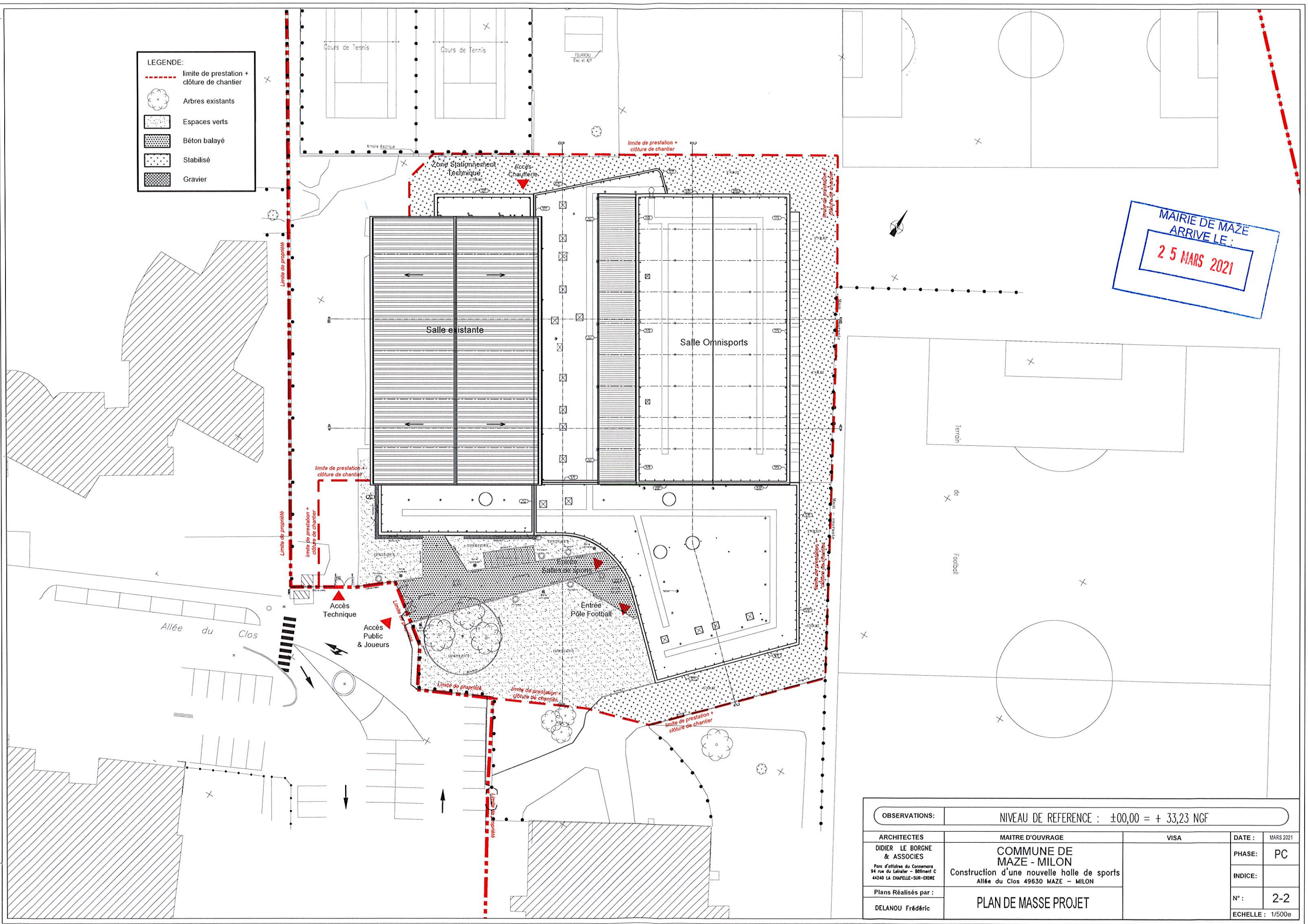

MAIRIE DE MAZE
ARRIVE LE :
25 MARS 2021

OBSERVATIONS:		NIVEAU DE REFERENCE : $\pm 00,00 = + 33,23$ NGF			
ARCHITECTES	DIDIER LE BORGNE & ASSOCIES	MAITRE D'OUVRAGE	COMMUNE DE MAZE - MILON	VISA	DATE : MARS 2021
Plans Réalisés par :		Construction d'une nouvelle halle de sports		PHASE:	PC
DELANOU Frédéric		Allée du Clos 49630 MAZE - MILON		INDICE:	
		PLAN DE MASSE PROJET		N°:	2-2
				ECHELLE:	1/5000e

Mairie de MAZE
ARRIVE LE :
25 MARS 2021

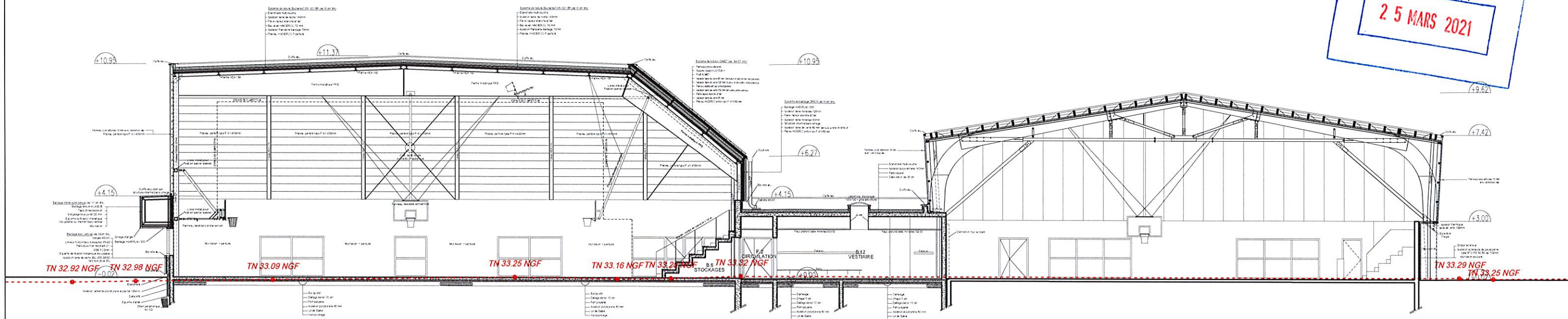

COUPE AA

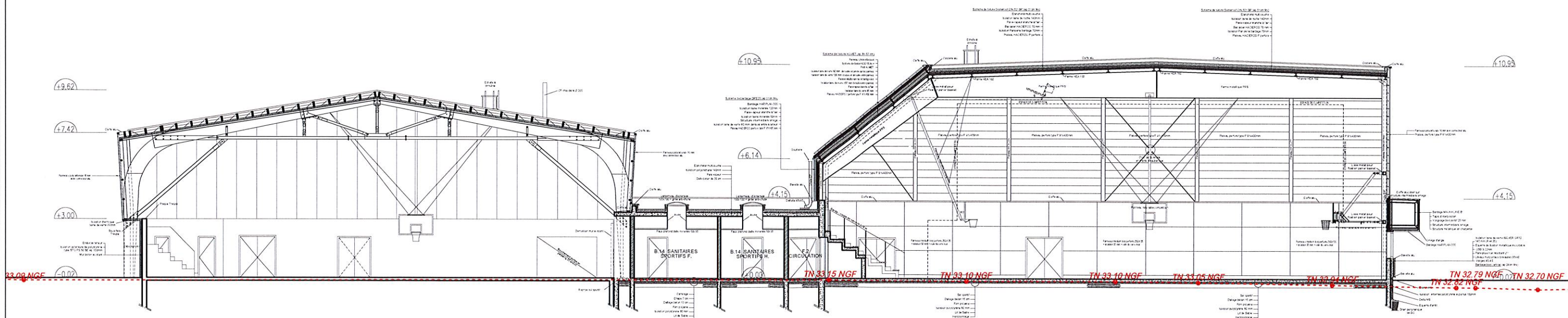

COUPE BB

OBSERVATIONS:		NIVEAU DE REFERENCE : $\pm 00,00 = + 33,23$ NGF			
ARCHITECTES	DIDIER LE BORGNE & ASSOCIES	MAITRE D'OUVRAGE	COMMUNE DE MAZE - MILON	VISA	DATE : MARS 2021
Plans Réalisés par :		Construction d'une nouvelle halle de sports Allée du Clos 49630 MAZE - MILON		PHASE:	PC
DELANOU Frédéric		COUPES AA & BB		INDICE:	
				N°:	3
				ECHELLE :	1/200e

MAIRIE DE MAZE
ARRIVE LE :
25 MARS 2021

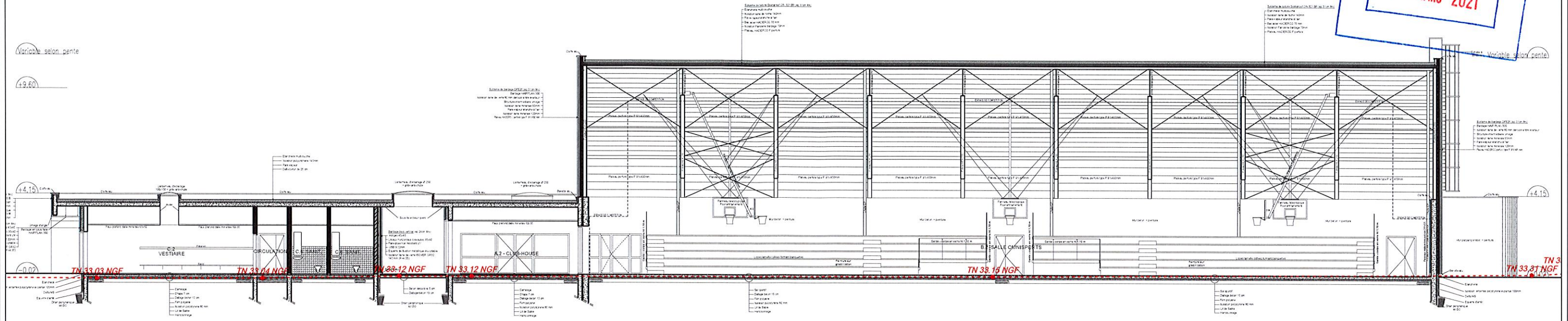

COUPE CC

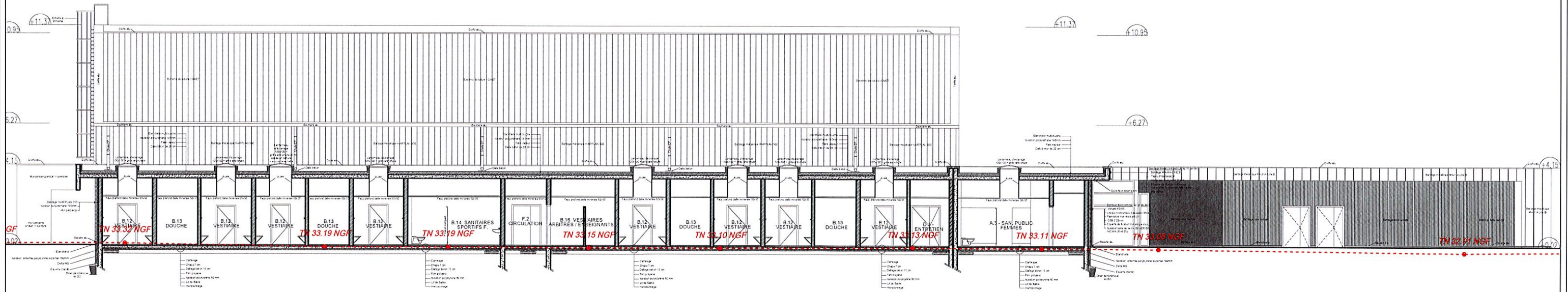

COUPE DD

OBSERVATIONS:		NIVEAU DE REFERENCE : $\pm 00,00 = + 33,23$ NGF				
ARCHITECTES	MAITRE D'OUVRAGE		VISA		DATE :	MARS 2021
DIDIER LE BORGNE & ASSOCIES <small>Parc d'activités du Consommario 94 rue du Laitier - Bâtiment C 44240 LA CHAPELLE-SUR-ERORE</small>	COMMUNE DE MAZE - MILON Construction d'une nouvelle halle de sports <small>Allée du Clos 49630 MAZE - MILON</small>				PHASE:	PC
					INDICE:	
Plans Réalisés par :	COUPES CC & DD				N° :	3
DELANOUE Frédéric					ECHELLE : 1/200e	